

PISCINA NATURAL DEL RÍO ÁRRAGO

LOCALIZACIÓN: Casas de Don Gómez. La ruta transcurre por la zona noroeste del municipio.

DIFICULTAD: Baja.

DURACIÓN Y DISTANCIA: La ruta tiene una duración aproximada de 2 horas y una distancia de 7,4 kilómetros (circular).

INICIO Y FIN DE LA RUTA: El inicio de la ruta se encuentra en la Ermita del Cristo y finaliza en las Piscinas Naturales del Río Árrago.

TIPO DE SENDERO LOCAL: Circular.

REALIZACIÓN DE LA RUTA: A pie, en bicicleta y a caballo.

ALTURA MÁXIMA Y MÍNIMA: Entre 330-269 metros sobre el nivel del mar.

PUNTOS DE INTERÉS: Ermita del Cristo, Piscinas Naturales Río Árrago y Ermita de San Marcos.

FECHAS IDÓNEAS (mes): E F M A M J J A S O N D

DESTINATARIOS: Ruta apta para cualquier persona que disfrute de la naturaleza.

MAPA:

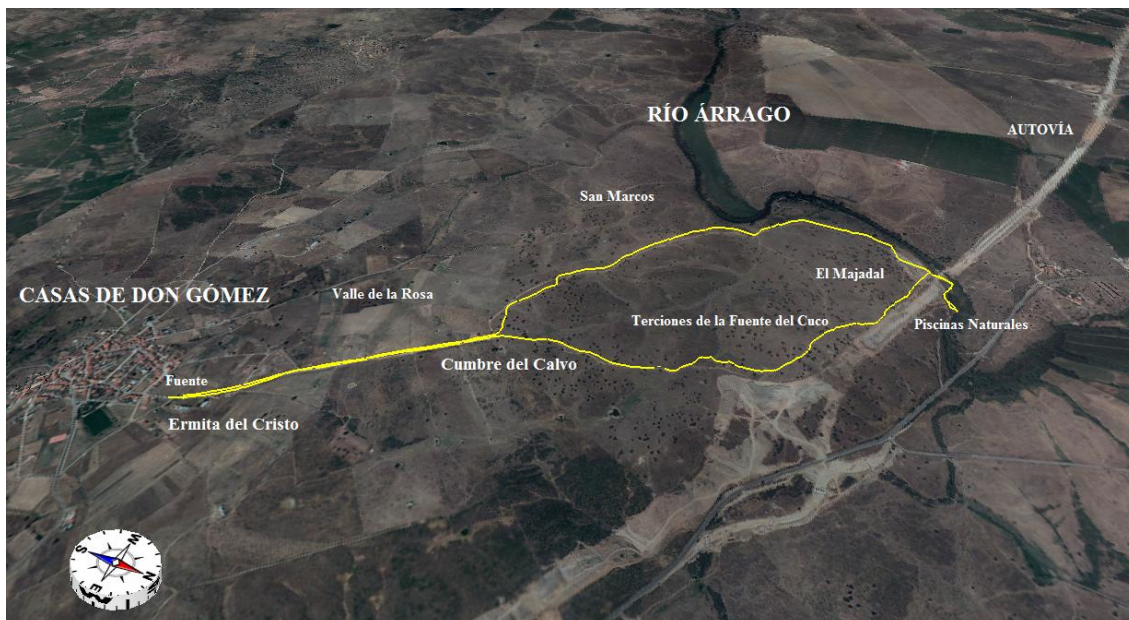

Mapa ruta Piscina Natural del Río Árrago

PERFIL:

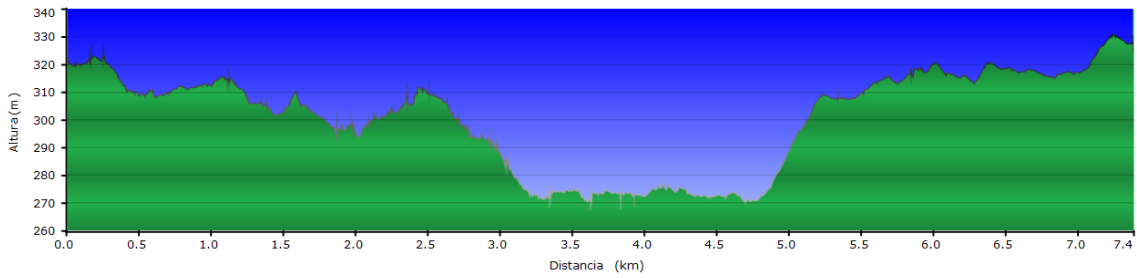

Perfil

WAYPOINTS O PUNTOS DE INTERES:

Nombre	Coordenadas	Altura(m)
Inicio	29T x=704862 y=4432024	319
Portera	29T x=702834 y=4434203	273
Piscina	29T x=703021 y=4434312	273

DESCRIPCIÓN: La ruta parte desde la Ermita del Cristo, con dirección al río Árrago.



Ermita del Cristo

Cuando llevamos recorrido 1 kilómetro, llegamos a un paso canadiense donde comienza la zona de dehesa. Cogemos el primer camino de la derecha, hasta llegar a la última portera donde se encuentra el Río Árrago.



Dehesa de Casas de Don Gómez

Desde esta portera, pasamos por debajo de la autovía hasta llegar a las piscinas naturales.



Portera y paso por debajo de la autovía que une Coria y Moraleja

Actualmente las piscinas naturales no se encuentran en buen estado y el paso de la autovía ha roto la fisionomía del entorno.



Piscina natural del Río Árrago



Merendero de la piscina natural

Desde la piscina natural, continuamos por el camino aguas abajo que nos lleva hasta una antigua Aceña.



Aceña

A pocos metros nos encontramos con la Ermita de San Marcos.



Ermita de San Marcos

Desde aquí, el camino nos llevará a la primera portera del paso canadiense y por último hasta el final de la ruta, en la Ermita de Cristo.

FAUNA: Podemos observar un número importante de llamativas aves ligadas a la dehesa como milanos, zorzales, rabilargos, cogujadas o lavanderas blancas.



Cogujada



Milano Real

VEGETACIÓN: La ruta resume la riqueza y diversidad de vegetación de la dehesa y la ribera representado por especies como la encina, tamuja, fresnos, alisos, sauces, etc.



Fresno



Tamuja

SUGERENCIAS: Durante la ruta nos vamos a encontrar señalización (aunque escasas) de la ruta de las Piscina Del Río Árrago.

La ruta esta modificada en las proximidades del Río Árrago debido a las obras de la autovía.



Señalización de la ruta